



ARCONBUD

PRZEDSIĘWZIĘCIE PROJEKTOWO - WYKONAWCZE
adres: ul. G. Piłsudskiego 86a, 01-611 Warszawa
telefon: 22 634 28 80, 22 634 28 81
e-mail: biuro@arconbud.pl, biuro@arconbud.pl

**WYKAZ WYPOSAŻENIA WC
DLA NIEPEŁNOSPRAWNYCH**

NAZWA ZADANIA: Budowa kompleksu sportowego typu orlik
w ramach inwestycji
pt.: "Infrastruktura sportowa w gminie Brójce"
TOM 1.2
FAZA PROJEKTU: Projekt architektoniczno-budowlany
Projekt budowlany / techniczny

NR ZLEC.

DATA :

RYSUNEK 07

ARKUSZ 03

WC DLA NIEPEŁNOSPRAWNYCH

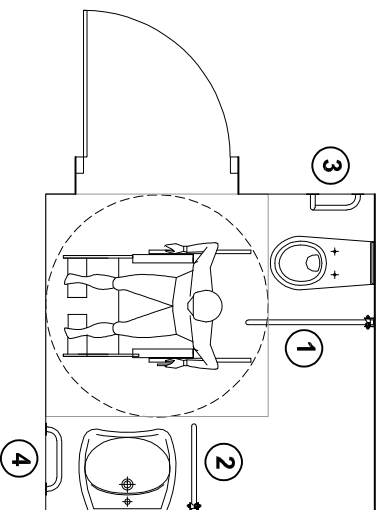

1. Uchwyt uchylny do WC

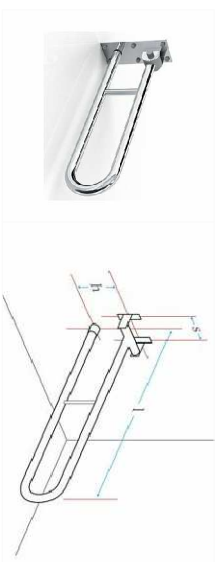

Wymiary:
l – 90 cm
s – 10 cm
h – 17 cm

3. Uchwyt do WC

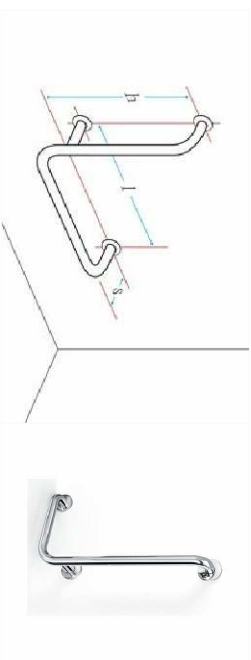

Wymiary:
l – 30 cm
s – 9 cm
h – 60 cm

4. Uchwyt prosty umywalkowy



Wymiary:
l – 60 cm
s – 9 cm

2. Uchwyt uchylny umywalkowy

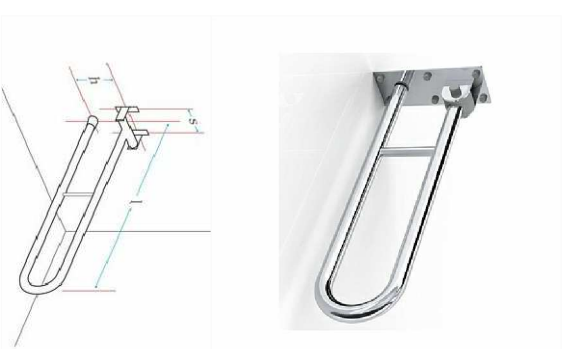

Wymiary:
l – 60 cm
s – 10 cm
h – 15 cm